

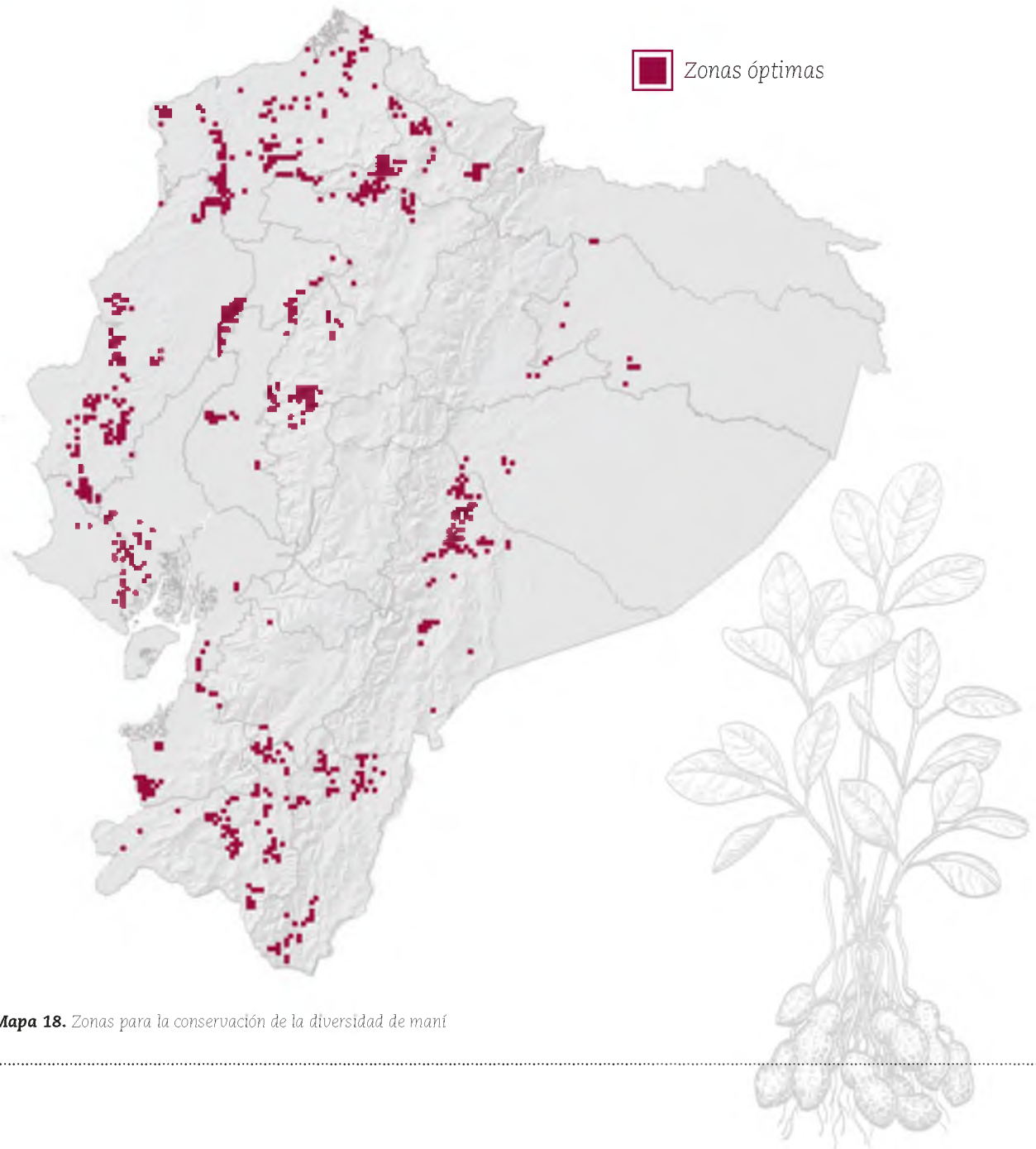

## Maní

Para esta oleaginosa, los criterios en conjunto sumaron puntajes entre 164 y 898 identificándose dos celdas con el mayor valor ubicadas al centro y sur del cantón Jipijapa de la provincia de Manabí (Mapa 18). Además, se identificaron 43 celdas entre 863 y 897 puntos ubicadas al este del cantón Cotacachi y cantón Pimampiro de la provincia de Imbabura, al centro y sur del cantón Sucumbíos de la provincia de Sucumbíos, centro y sur del cantón Jipijapa y el cantón Paján de la provincia de Manabí, sur del cantón Isidro Ayora, este y oeste del cantón Guayaquil de la provincia de Guayas, al centro este del cantón Santa Elena de la provincia de Santa Elena, al norte del cantón Morona de la provincia de Morona Santiago, al norte del cantón Saraguro y al noreste del cantón Paltas de la provincia de Loja, suroeste del cantón Arenillas y noroeste del cantón Las Lajas de la provincia de El Oro. Las provincias que presentan el mayor número de celdas con puntajes altos son Esmeraldas, Manabí, Santa Elena, Loja, Zamora Chinchipe y Morona Santiago.



Mapa 18. Zonas para la conservación de la diversidad de maní