

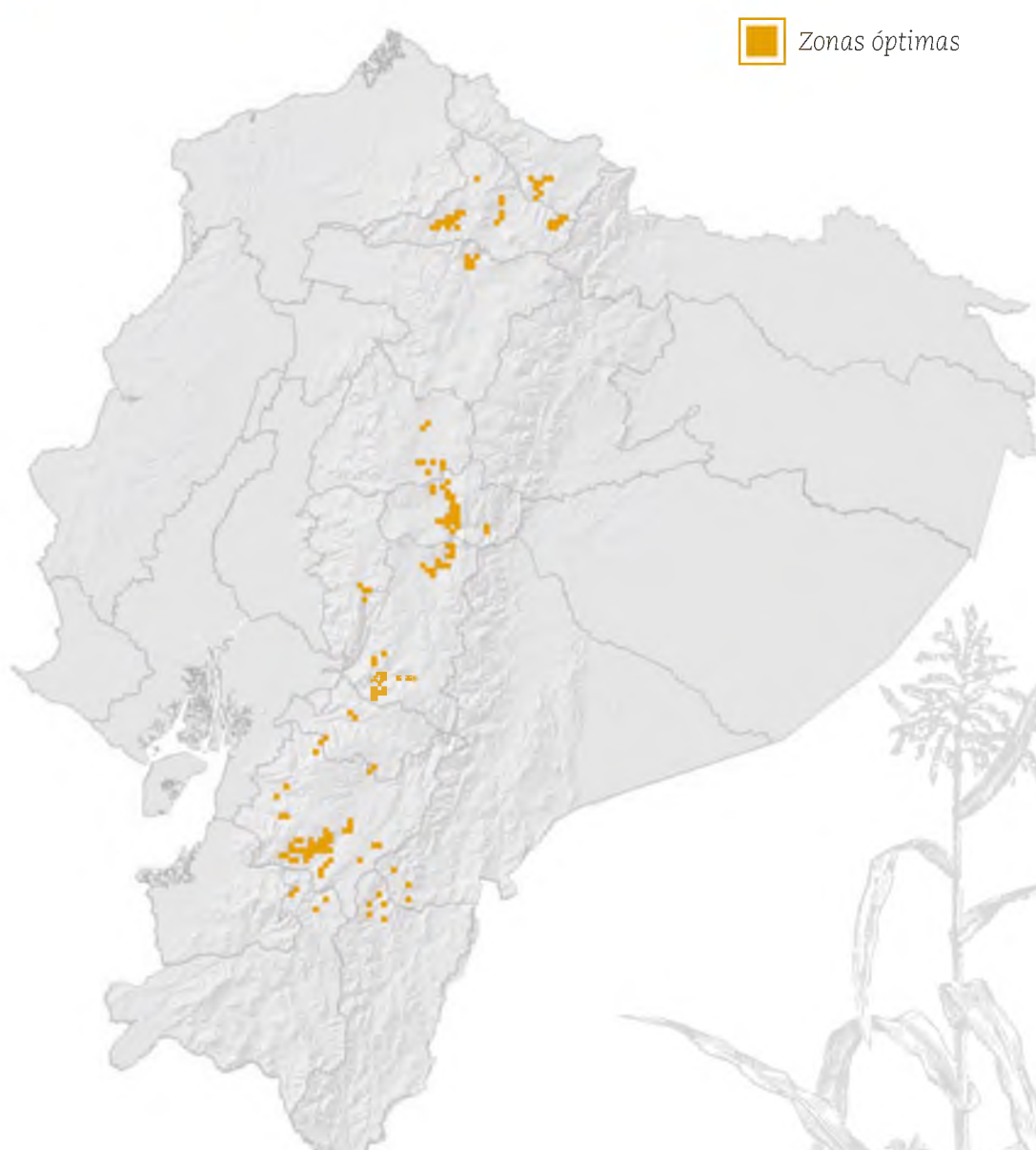

Maíz

Para este cultivo, se encontraron puntajes entre 297 y 964; dos celdas se identificaron con valores de 963 y 964 puntos ubicadas en la zona este del cantón Mira de la provincia de Carchi, y en el límite cantonal entre el cantón San Fernando y Girón de la provincia de Azuay, respectivamente (Mapa 13). Además, se determinaron 11 celdas con puntajes entre 929 y 931 ubicadas en la misma zona del cantón Mira y al oeste del cantón Bolívar de la provincia de Carchi, al sureste del cantón Quito de la provincia de Pichincha, en el centro de los cantones Santa Isabel y San Fernando y noroeste del cantón Girón de la provincia de Azuay, y por último, en el noreste del cantón el Pangui de la provincia de Zamora Chinchipe. Las provincias con celdas de mayor puntaje fueron: Carchi e Imbabura, y las estribaciones orientales y occidentales de las zonas centrales y del sur de la Sierra ecuatoriana.



Mapa 13. Zonas para la conservación de la diversidad de maíz