

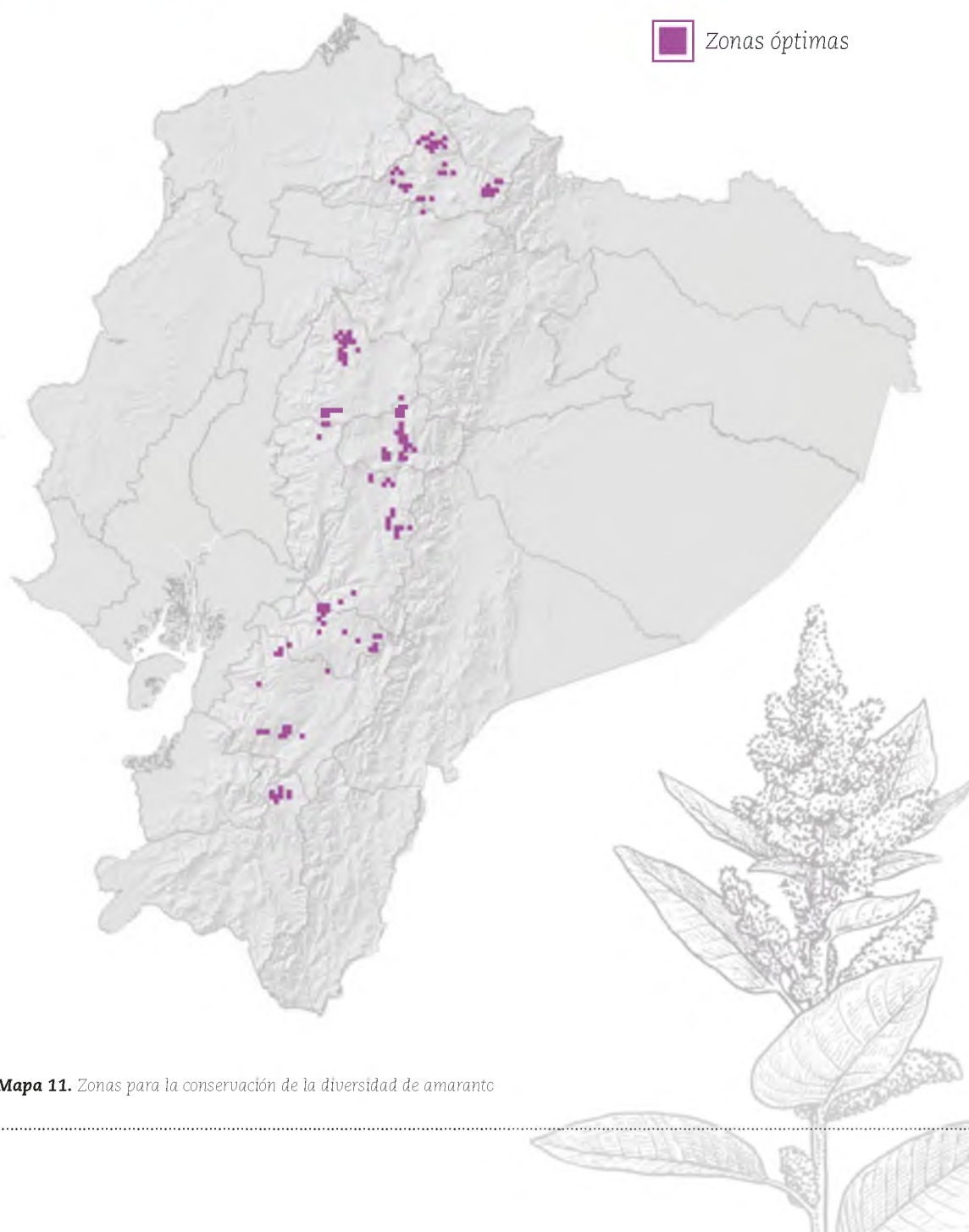

Amaranto negro

Con base en los 12 mapas generados producto de los 12 criterios en estudio, se observan, las zonas óptimas para conservación de la diversidad de amaranto negro por cantón en las tres regiones (norte, centro y sur) de la Sierra de Ecuador (Mapa 11). Se presentaron puntajes entre 364 y 965. Una celda se identificó con el mayor valor ubicada en el centro norte del cantón Pimampiro de la provincia de Imbabura; además se encontraron 24 celdas con valores entre 929 y 964 puntos ubicadas principalmente en el centro norte de la Sierra, destacándose el cantón Urcuquí. En términos generales, se ha establecido que las provincias con mayor prioridad para conservación de amaranto negro son: Imbabura, Cotopaxi, Tungurahua, Cañar y Azuay.



Mapa 11. Zonas para la conservación de la diversidad de amaranto

